

Webull

ウィブール証券の 口座開設方法

数百円から米国株投資ができる！

詳細はこちらより



Webull | 世界3,500万DL突破！

秋の初回入金&取引キャンペーン

抽選で

2,000

名様

7,000円

条件
達成で

PRESENT

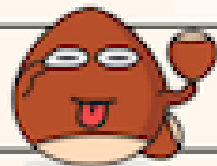

2023年8月31日(木)17時00分~2023年9月27日(水)16時59分

独占：アスラ、バンドに
蓄電池工場の建設を



キャンペーン特典

キャンペーンに参加する

現金 7,000円 + 2,000名様

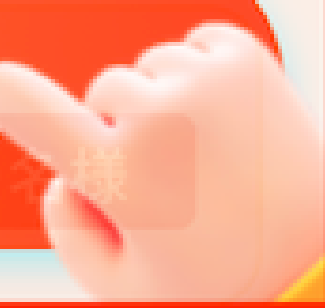



サインアップ

電話番号を入力

- 私は[利用規約](#)、[プライバシーポリシー](#)について、確認した上で同意いたします

確認コードを送信

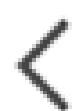

認証コードを入力

コードが +81 XXXXXXXXXX に送信されました

58 秒後に認証コードを再送できます

**携帯電話にコードが
送られてきます。
そのコードを入力します**

1

2

3

4

5

6

7

8

9

0



サインアップ



[私の利用規約](#)、[プライバシーポリシー](#)について、確認し
ここで同意いたします



クリック



正常に招待されました！

条件達成された方はさらに

豪華特典がもらえます。

キャンペーン特典



現金 **7,000** 円

2,000 名様

クリック

米国株式取引手数料0円

3ヶ月間適用

新規口座開設の方

米国板情報サービス

3ヶ月間無料

アプリに新規ご登録の方

※利用可能金額に条件はありません



アプリをダウンロード



Webull - ウィブル証券 米国株・日本株アプリ

Webull Technologies Pte. Ltd.



入手



25件の評価

2.2



年齢

4+

歳

ランキング

#78

ファイナンス

デ

Webull 1

クリック

米国株の取引手数料は

業界最低水準*

日本株取引も世界仕様



数百円から

簡単投資

数百円で米国の有名企業

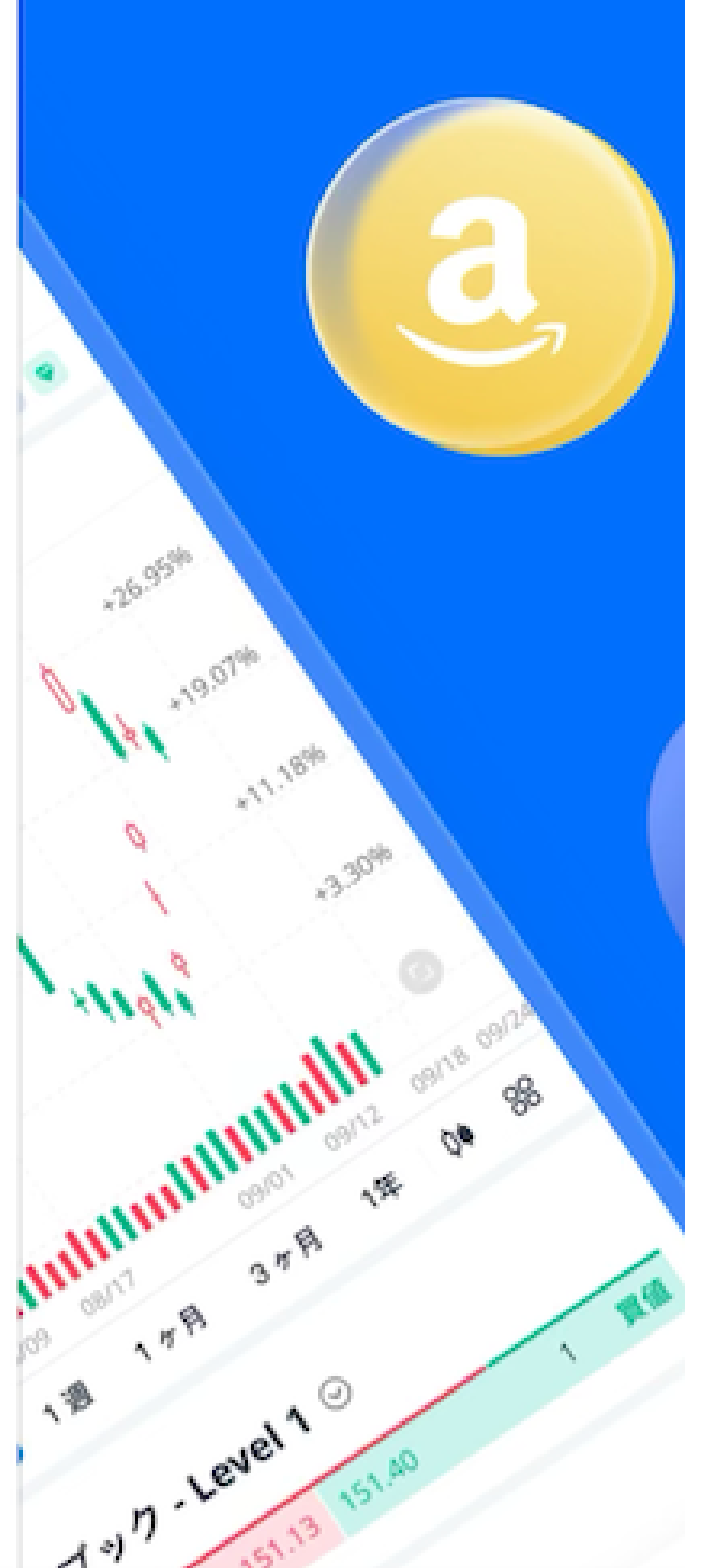

Today



ゲーム



App



Arcade



検索



Webull

クリック



ログイン

サインアップ

パスワードの入力

Webull ID : +

パスワードを入力



[パスワードをお忘れの方](#)

クリック



次に進む

タップしてウイブルランに進む

クリック

口座開設



米国株取引手数料無料

口座開設から3ヶ月間



最低5ドルから米株に投資

金額指定・一株未満の取引可



リアルタイムヘルプ&サポート



ウォッチリスト



コミュニティ



口座開設



マーケット

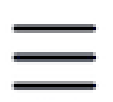

メニュー



クリック

メールアドレスの登録

メールアドレスを登録してください
取引通知などに必要です

キャンセル

今すぐ登録



リアルタイムヘルプ&サポート



ウォッチリスト



コミュニティ



口座開設



マーケット



メニュー



ログインパスワードの入力

ログインパスワードを入力し、本人確認後にメールアドレスの登録を行なってください。

ログインパスワードを入力

パスワードをお忘れの方

次に進む

認証コードの入力

にコードを送信しました。

59秒後に認証コードを再送できます

**メールアドレスに
コードが届くので
そのコードを入力**

1

2
ABC

3
DEF

4
GHI

5
JKL

6
MNO

7
PQRS

8
TUV

9
WXYZ

.

0





Webull

宛先: My アドレス >

9:49

Webull Verification Code

お客様へ

お客様のウィブルアカウントからセキュリティの要求を受け取りました。以下の確認コードを使用して、このメールがお客様のものであることをご確認ください。

確認コード 入力してください。

このコードは30分後に失効します。

どうぞよろしくお願いいたします。

ウィブル証券株式会社

[ヘルプセンター](#)

[手数料](#)

[利用規約](#)

[情報保護について](#)

[お問い合わせ](#)

ウィブル証券株式会社（金融商品取引業者）
関東財務局長（金商）第48号
加入協会：日本証券業協会
東京都中央区日本橋茅場町1丁目9-2 稲村ビル6階

この電子メールとその添付ファイルは、機密情報を含む場合がありますので、受信された方限りでご使用ください。誤って意図された受信者以外に送信された場合は、受信されたメールおよびそのすべてのコピーを破棄して、すぐに送信者に通知してください。電子メールの送信は、傍受、破壊、紛失、破壊、遅延、欠落が生じたり、マルウェアやウイルスが含まれている可能性があります。受信者にご不便やその他のセキュリティリスクが発生する可能性があります。当社はそのようなリスクを軽減するための措置を講じますが、このメールの送信に際して、受信者の方に何らかのご不便が生じたとしても、当社は一切責任を負いません。

ウィブル証券株式会社およびその関連会社に関する詳細情報・方針等につきましては、当社のウェブサイト（<https://www.webull.co.jp/>）をご覧ください。

**登録したメールアドレス
にコードが届く**



メールアドレスの登録



登録中のメールアドレス

XXXXXXXXXXXXXXXXXXXX.com

[メールアドレスの変更](#)

[ヘルプ](#)



WEBULL >

SMS/MMS

今日 9:45

[ウィブル]認証コード：349835この番号を Webull アプリ画面に入力して、10分以内に完了してください。

[ウィブル]あなたのウィブルアカウント (+81-0[REDACTED])に電話番号 [REDACTED] の登録が完了しました。もしこちらに身に覚えのない場合は、アカウントセキュリティをすぐにご確認ください。



SMS/MMS

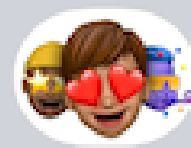

☆123

あ

か

さ



ABC

た

な

は

空白

あいう

ま

や

ら

改行



^^

わ

、。?!



クリック

口座開設



米国株取引手数料無料

口座開設から3ヶ月間



最低5ドルから米株に投資

金額指定・一株未満の取引可



リアルタイムヘルプ&サポート



ウォッチリスト



コミュニティ



口座開設



マーケット



メニュー

契約およびリスクの開示 (1/9)

留意事項

取引口座の開設に当たっては、当社が交付する各種書面（契約締結前交付書面）をお客様ご自身でよくお読みいただき、内容をご理解のうえご承諾いただく必要があります。種類・分量ともに多くお時間を頂戴いたしますが、なにとぞ宜しくお願い申し上げます。なお、その中でも取引の仕組みや費用等で失念しやすいと思われる事項について以下にピックアップしました。これらは外国証券取引口座約款で説明されておりますので、本書面をお読みの際には思い起こしていただければ幸いです。

- 円ドル間で両替が行われる場合は売値と買値のスプレッドがお客様のご負担となります。
- 譲渡益税は円、配当益税はドルで徴収されます。
- 譲渡益税の徴収時に不足額がある場合はドル→円の両替が自動的に行われます。
- 配当はすべて現金で配付されます（現物配当の場合も現金化されます）。
- 証券の売付時にはSEC及びFINRAに関わる手数料が差し引かれます。
- 証券の買付代金は円とドルのいずれも使用できますが、売付代金はドルでの受領に限定されます。

クリック

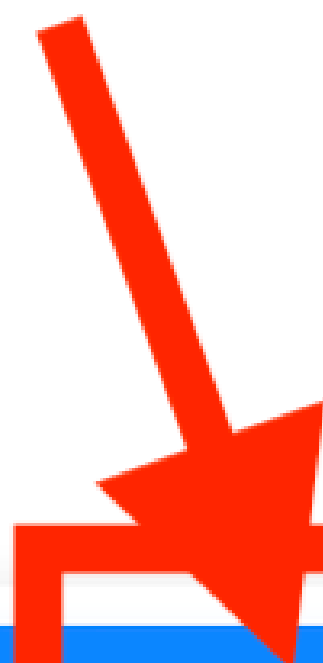

続ける

契約およびリスクの開示 (2/9)

以下の内容を確認し、同意する場合はチェックしてください。

ウィブル証券株式会社

約款等一式

1. 証券総合取引約款
2. 外国証券取引口座約款
3. 株式等振替決済口座管理約款
4. 特定口座に係る上場株式等保管委託及び上場株式等信用取引約款
5. 特定管理口座約款
6. 特定口座に係る上場株式配当受領委任に関する約款
7. 外国為替取引約款
8. インターネット取引規程
9. 上場有価証券等書面（契約締結前交付書面）
10. 金銭・有価証券の預託、記帳及び振替に関する契約のご説明（契約締結前交付書面）
11. 投資にかかる手数料等およびリスクについて
12. 投資勧誘方針
13. 個人情報保護方針
14. 最良執行方針
15. 金融サービスの提供に関する法律に基づく重要事項の説明
16. 内部者登録制度について
17. 外国 PEPs に関する説明書
18. お客様本位の業務運営に関する基本方針
19. 特定口座開設届出（兼特定管理口座開設届出兼特定口座源泉徴収選択届出兼源泉徴収選択口座内配当等受入開始届出）についての説明書
20. 倫理コード
21. 利益相反管理方針
22. 反社会的勢力への対応に係る基本方針
23. 重要情報シート（金融業者共通）
24. 金融 ADI
25. 改定履歴

**書類の内容を確認し、
同意するならチェックを入れて
“続ける”をクリック**



上記の書類を保存・確認・同意し、引き続き証券取引口座の開設を申請します。



続ける

確認・同意事項 (3/9)

以下の内容を確認し、同意する場合はチェックしてください。

- 18歳以上70歳以下です。
- 居住地国は日本です。
- 納税義務は日本のみです。
- 米国市民、米国永住者に該当しません。
- 私は、私の家族を含め、現在または過去に重要な外国の地位(外国のPEP)には適用されません。
- 私は、以下の「反約」に同意します
とへの確約」(1) 利
成員、暴力団員等
今後も構成員とな
求、法的責任を超
暴力の行使、風評
者を利用しません。模倣品や権力を用いて、貴社の
信用を毀損したり、業務を妨害したりしません。
ただし、上記(1)または(2)のいずれかの行為を行っ
たことが判明した場合、または(1)に基づく確約に
関して虚偽の申告をしたことが判明した場合、貴社
との取引は停止されます。または通知により、貴社
に開設された有価証券取引口座が解約された場合で
あっても、正式な異議申立てはいたしません。ま

**全て確認し、
チェックを入れたら
“続ける”をクリック
します**

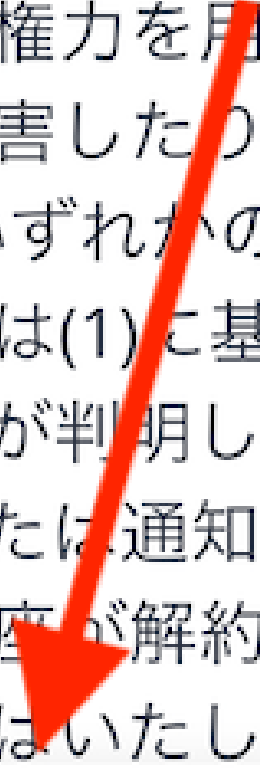

個人情報 (4/9)

※お名前に登録できない漢字（例：高、崎）が含まれている場合は、常用漢字に置き換えてご登録ください。

（例：高田→高田）

置き換え不可の漢字は「全角カタカナ」でご登録ください。

※アルファベットは本人確認書類の表記どおりに「全角アルファベット」でご登録ください。

※旧姓でのお申し込みはできません。

姓

名

姓(フリガナ)

名(フリガナ)

性別

女性

男性

生年月日



個人情報を入力し、“続ける”をクリック

国籍

日本



続ける

連絡先情報の入力 (5/9)

※本人確認書類に記載の住所と同一の現住所をご登録ください。

(マンション名、部屋番号もご入力ください)

携帯電話番号

電子メール

自宅電話番号

FAX

郵便番号

都道府県

市区町村

番地

連絡先を入力して”続ける”をクリック

建物名

部屋番号



続ける

世帯主 ⓘ



申請者の職業

職業

会社名

郵便番号

都道府県

市区町村

番地

建物名

部屋番号

職業情報を入力し、“続ける”をクリック

部署

役職



続ける

投資情報 (6/9)

1.投資方針を選択してください。

- 利回りとキャピタルゲインの両方を追求する。
- キャピタルゲインを追求する。
- キャピタルゲインを積極的に追求する。

2.経験のある取引の種類をお選びください。

- 経験なし
- 株式現物取引
- 株式信用取引
- 投資信託
- 債券
- ワラント
- 転換社債
- 先物オプション
- 外国株式・債券

3.どのような取引に興味がありますか？

- 株式現物取引
- 株式信用取引
- 外国株式・債券
- 先物とオプション

**各種チェックを入れて
”続ける”
をクリック**

金融資産情報 (7/9)

1. 収入源を選択してください。

- 事業所得
- 給料
- 不動産所得
- 年金
- 利子・配当
- なし

2. 年収を選択してください。

- 200万円未満
- 200万円~500万円
- 500万円~1,000万円
- 1,000万円~5,000万円
- 5,000万円~1億円
- 1億円以上

3. 金融資産を選択してください。

- 200万円未満
- 200万円~500万円
- 500万円~1,000万円
- 1,000万円~5,000万円
- 5,000万円~1億円
- 1億円以上

各種チェックを入れて

4. 資金源をお選びください。**“続ける”をクリック**

- 貯金（余裕資金）
- 使途確定金
- 借金
- 相続資産
- 退職金
- 年金

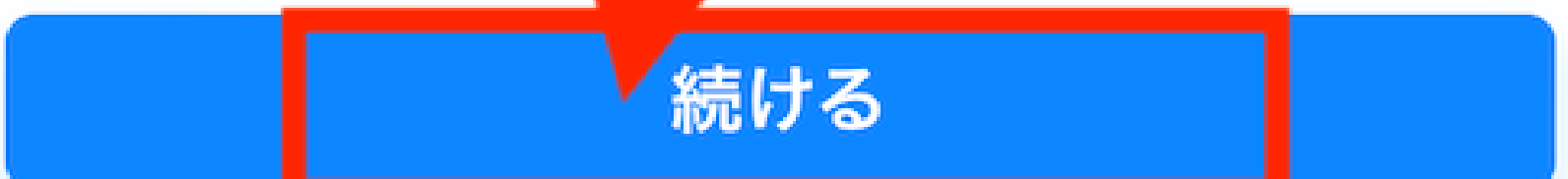

納税方式の選択 (8/9)

確定申告が不要 ⓘ
特定口座（源泉徴収あり）ウィブル証券にまかせる

自分で確定申告 ⓘ
特定口座（源泉徴収なし）

自分で計算して確定申告 ⓘ
一般口座（源泉徴収なし）

**納税関係をウィブル証券に
お願いする場合は一番上を選択肢
“続ける”をクリック**

本人確認 (9/9)



タップして本人確認を開始します

- ご本人確認のため、本人確認書類・顔写真等の撮影を行います（株式会社TRUSTDOCKまたは株式会社LIQUIDのサイトに遷移します。）

- 撮影時
明るい
背景が
身分証

身分証明書とマイナンバーの提出
に進む

- 本人確
センタ

キャンセル

確認

ヘルプ

“確認”をクリック

本人確認 (9/9)



タップして本人確認を開始します

- ご本人確認のため、本人確認書類・顔写真等の撮影を行います（株式会社TRUSTDOCKまたは株式会社LIQUIDのサイトに遷移します。）
- 撮影時の注意点：
明るい場所で撮影してください
背景が白くならない場所を選んでください
身分証の文字や写真が隠れないように撮影してください
- 本人確認に関するお問い合わせは、アプリ > メニュー > ヘルプセンターよりご連絡ください。

本人確認になります。

“続ける”をクリックします。

マイナンバーカードなどが

必要になりますので

準備して下さい。

準備できたら”続ける”をクリック



本人確認



撮影したい公的身分証を選択しましょう。

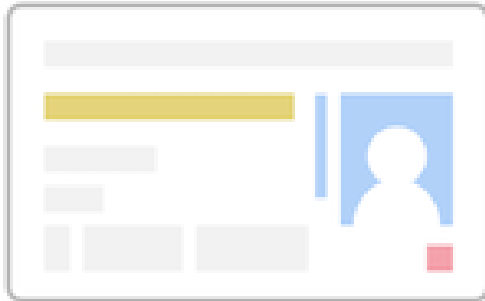

運転免許証

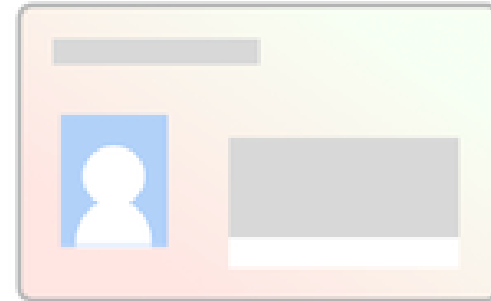

マイナンバーカード

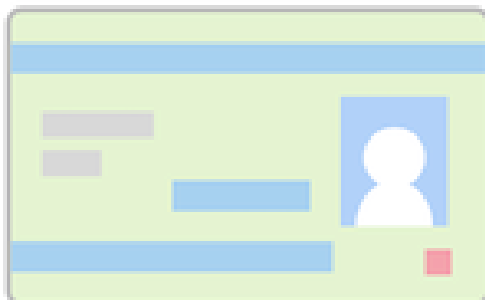

在留カード

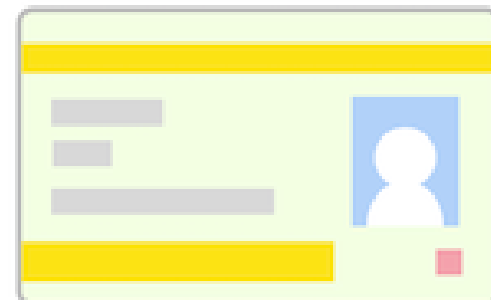

特別永住者証明書

**本人確認書類として
提出するものを選択して下さい**



本人確認



01



身分証撮影

02



マイナンバー撮影

03



セルフィー撮影

i ガイド枠に合わせて撮影しましょう



**指示に従って
撮影をしていきます**

撮影画面へ



身分証のオモテ面をガイド枠に合わせて「撮影する」ボタンを押してください



撮影する

本人確認



01



身分証撮影

02



マイナンバー撮影

03



セルフィー撮影

ガイド枠に合わせて撮影しましょう

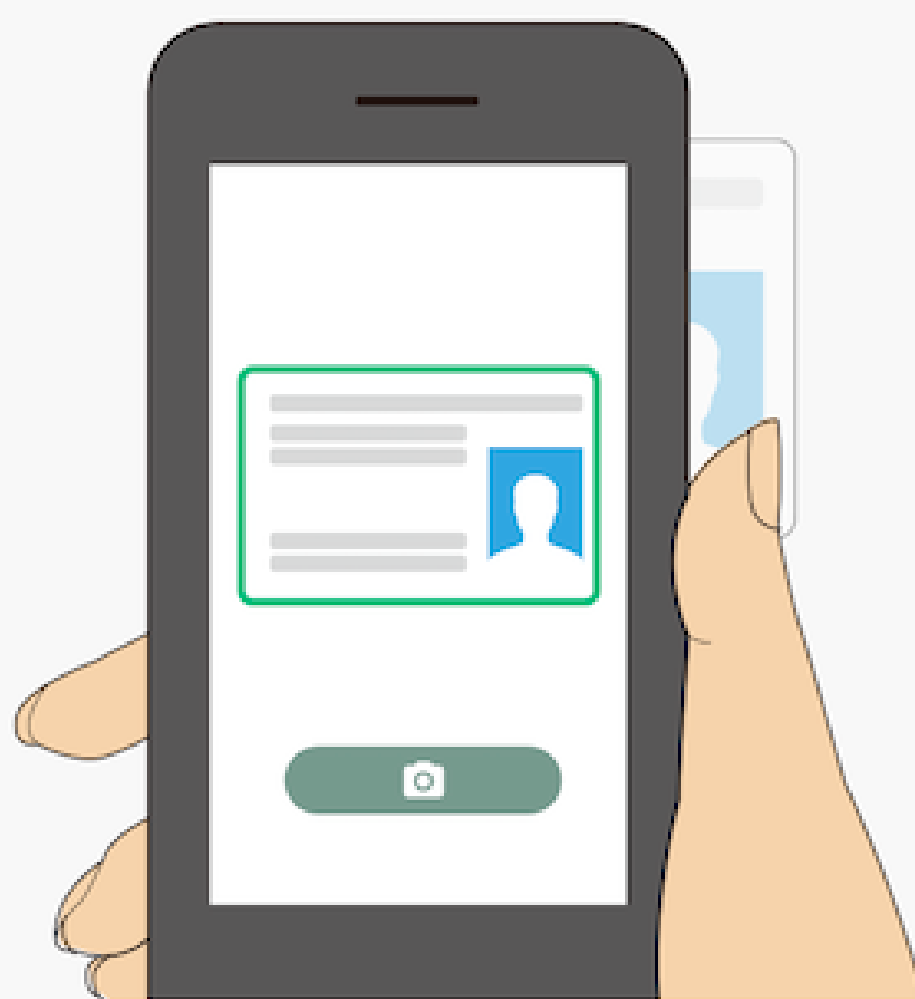

**何枚か写真撮影が続きます
指示通りに撮影をしていきます**

撮影画面へ

ヘルプ



本人確認



番号確認書類のウラ面をガイド枠に合わせて「撮影する」ボタンを押してください



身分証をウラ返してください

次へ

本人確認



01



身分証撮影

02



マイナンバー撮影

03



セルフイー撮影

あなたの顔をガイド枠に合わせましょう

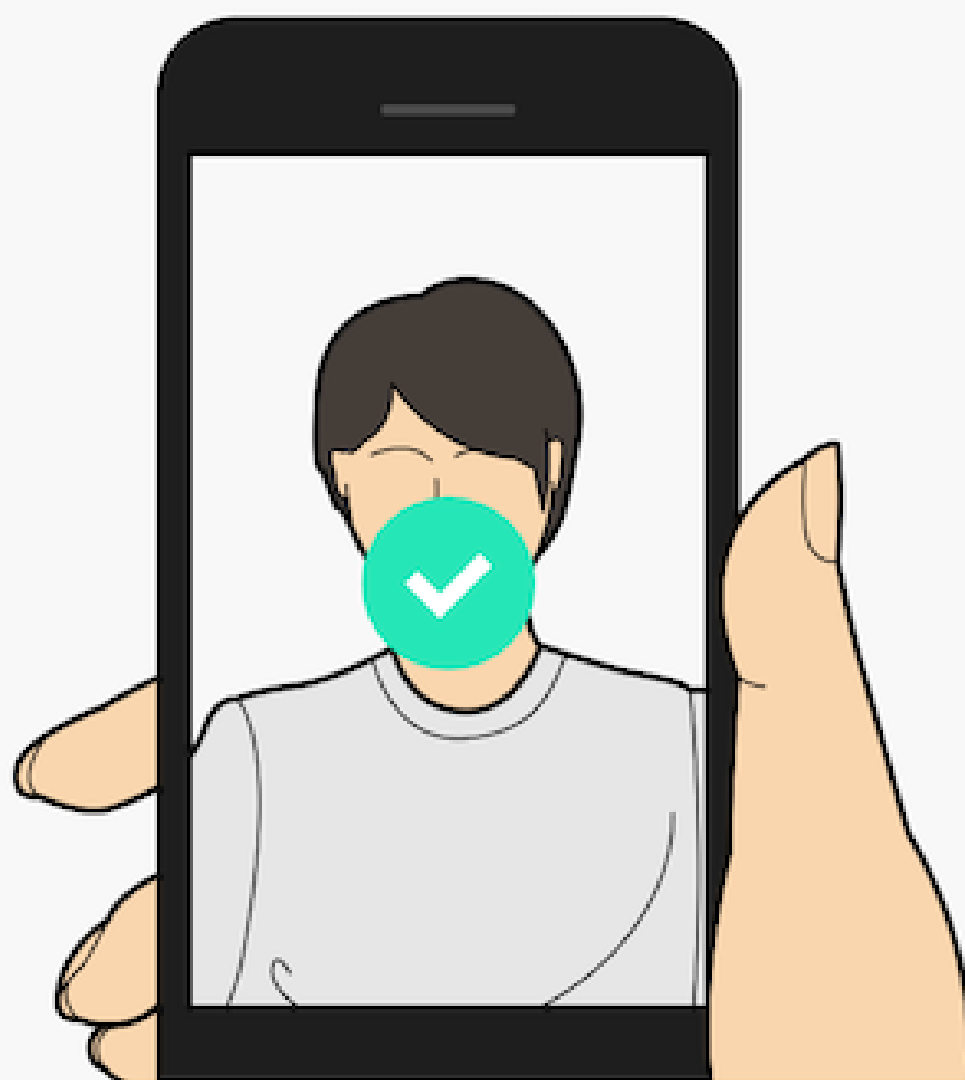

自分の写真撮影になります

撮影画面へ



本人確認

必要な個人情報の提出が完了しました



提出した個人情報

- 公的身分証の画像
- 番号確認書類の画像
- 顔写真

完了ボタンを押すと完了します！



完了

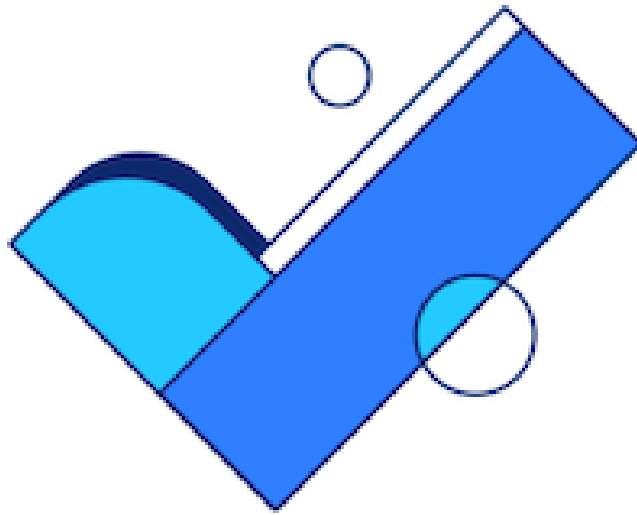

申し込み中

口座開設申請書が正常に送信されました。口座開設審査は1~3営業日以内に完了する予定です。審査結果は、Eメールとアプリ内にて通知されます。

確認ボタンをクリック



確認



申し込み中

口座開設申請書が正常に送信されました。口座開設審査は1~3営業日以内に完了する予定です。審査結果は、Eメールとアプリ内にて通知されます。

**終了です。
お疲れ様でした！**



ウォッチリスト



フィード



口座開設



マーケット



メニュー

**ウィブル証券の口座開設は
こちらより**

